



## ***TERMINOS Y CONDICIONES PARA PARTICIPAR EN EL PROGRAMA INMERSIONES SOCIALES UNIMINUTO***

### **PROPOSITOS DEL PROGRAMA DE INMERSIONES SOCIALES:**

- Es una nueva experiencia y excelente oportunidad para que como estudiante cuentes con ambientes de aprendizaje contextualizados y que propicien el aprender sirviendo.
- Durante un semestre académico como estudiante vivirás “Experiencias transformadoras que ayudan a complementar las rutas de formación del estudiante, a través de “*Aprender haciendo, viviendo, sintiendo y sirviendo*”. De la misma forma, podrás desarrollar y afianzar habilidades duras y blandas, que ayudan al desarrollo profesional y personal.
- Es la posibilidad para que como estudiante aprendas de otros, así mismo, puedas aportar conjuntamente a partir de tus conocimientos académicos a las organizaciones públicas, privadas, comunitarias, generando experiencias transformadoras e innovadoras.

### **REQUISITO:**

- El estudiante que participe en la Inmersión Social debe haber aprobado al menos el 50% de créditos de su plan de estudios y podrá matricular en el semestre de inmersión, un rango de 14 a 18 créditos, según el programa y semestre que se encuentre cursando.

### **BENEFICIOS DEL PROGRAMA DE INMERSIONES SOCIALES:**

- El estudiante se beneficiará de un nuevo ambiente que promueve el aprendizaje basado en proyectos concretos, con retos construidos con los actores locales, basado en el servicio con carácter desinteresado.
- El estudiante podrá inscribir un semestre completo donde podrá validar el total de los créditos que correspondan al semestre académico de su programa.

- Se otorgará al estudiante un 10% de descuento en el valor de la matrícula, solamente en el período académico que participe de la experiencia. Si tiene descuentos adicionales se mantendrán.
- Los gastos de desplazamiento terrestre al territorio donde se hará la inmersión social, los asumirá UNIMINUTO. Se debe tener presente que solo se asume los gastos de ida y regreso por única vez. La institución también asumirá el pago de ARL.
- El estudiante contará con el alojamiento y la alimentación básica para su estancia durante todo el período académico.
- El estudiante contará con un proceso formativo altamente gestionado a través de un aula virtual donde quedará como portafolio y repositorio de las vivencias y experiencias. También encontrará material de contextualización para el trabajo con las comunidades y territorios vulnerables. Así mismo, se reforzará la comprensión del entorno y el despliegue de habilidades blandas.
- Si el estudiante obtiene una nota igual a 4.0 o mayor en el proceso de inmersión, y que la organización donde este ubicado, certifique su buen desempeño y aportes, se le otorgará la insignia digital AGENTE DE TRANSFORMACIÓN SOCIAL.
- Dentro del semestre de inmersión social, el estudiante contará con el acompañamiento permanente por parte de un profesor asignado para este proceso.

#### **QUE DEBES TENER EN CUENTA:**

- El estudiante experimentará las labores propias de una organización con la que UNIMINUTO tiene convenio y deberá atender todas las recomendaciones de los interlocutores que representan las organizaciones en términos de horarios y de seguridad.
- Todo el proceso de aprendizaje será 100% experiencial, vivencial y a partir del servicio.

## RECTORÍAS, VICERRECTORÍAS Y SUS TERRITORIOS:

En el siguiente gráfico encontrarás las Rectorías, Vicerrectorías, sedes y territorios donde se desarrollará la Inmersión Social en el primer semestre de 2022.

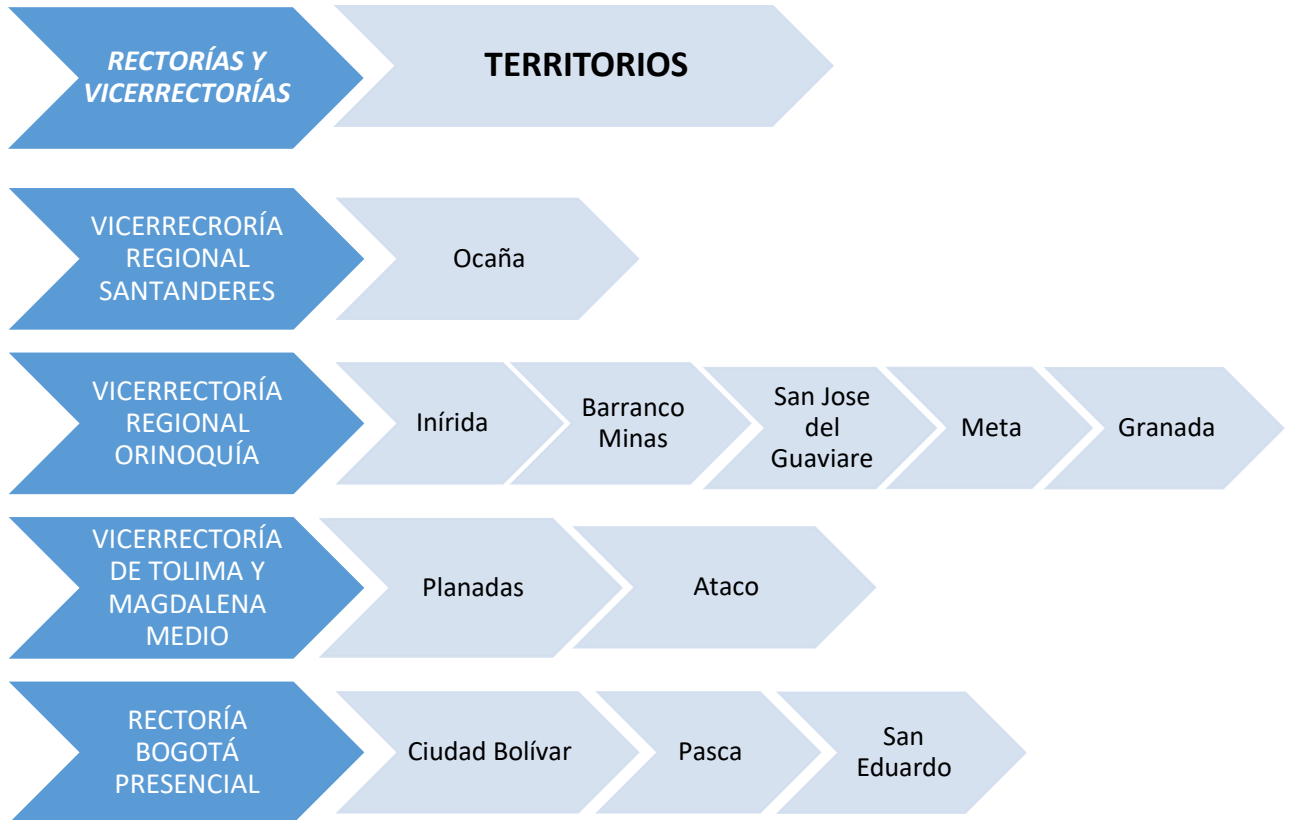

### PASOS A SEGUIR:

1. Revisar el documento de términos y condiciones.
2. Realizar inscripción en el formulario y seleccionar el territorio donde desea realizar la experiencia vivencial.
3. Estar atento al llamado para la realización de la entrevista.
4. Entrevista y aplicación de pruebas psicotécnicas.
5. Selección de estudiantes que participaran en la experiencia.
6. Confirmación a los estudiantes seleccionados, a través de los medios de comunicación existentes.
7. Inicio de la experiencia transformadora que ayuda a complementar su ruta de formación, a través de “Aprender haciendo, viviendo, sintiendo y sirviendo”, primer semestre 2022.

**Nota:** El desarrollo de la Inmersión Social, estará sujeta a los convenios para el alojamiento y la alimentación.

## FECHAS DEL PROCESO:

El estudiante que desee participar en el Programa de Inmersiones Sociales puede realizar la preinscripción desde el 30 de noviembre hasta el 25 de enero de 2022.

## MÁS INFORMACIÓN:

RECTORÍA Y VICERRECTORÍAS	DATOS DE CONTACTO
VICERRECTORÍA REGIONAL SANTANDERES	JHON SNEYDER ERASO jhon.eraso.s@uniminuto.edu
VICERRECTORÍA REGIONAL DE ORINOQUÍA	MAGDA BARRIOS mbarrios@uniminuto.edu
VICERRECTORÍA REGIONAL TOLIMA MAGDALENA MEDIO	MARTHA PEÑA marta.peña@uniminuto.edu
VICERRECTORÍA SUR	ALBA OSORIO alba.osorio@uniminuto.edu
RECTORÍA BOGOTÁ PRESENCIAL	ANACRISTINA BAYONA anacristina.bayona@uniminuto.edu
VICERRECTORÍA GENERAL ACADÉMICA	JOHANNA CAROLINA ALAPE johanna.alape@uniminuto.edu