 UNIMINUTO Corporación Universitaria Minuto de Dios	CORPORACIÓN UNIVERSITARIA MINUTO DE DIOS
	Consejo Superior Sede Cundinamarca
	Acta No. 043
	<i>09 de agosto de 2018</i>
	<i>Lugar, Salón de Reuniones de la Rectoría General 7 piso, Edificio Padre Diego Jaramillo Cuartas. Hora: 12:00 am</i>

No.	Miembros	Cargo	ASISTENCIA
1.	Padre Harold de Jesús Castilla Devoz (c.j.m)	Rector General – Miembro de derecho	A
2.	Ing Jairo Enrique Cortes Barrera	Rector Sede Cundinamarca UNIMINUTO	A
3.	Padre Nelson Torifio Sanchez (c.j.m)	Representante Eudista nombrado por Consejo de Fundadores	A
4.	Hugo Fernando Valderrama	Presidente del Consejo Superior Cundinamarca nombrado por Consejo de Fundadores	A
5.	Armando Sánchez	Nombrado por Consejo de Fundadores	Ex
6.	Jorge Umaña Blanche	Nombrado por Consejo de Fundadores	A
7.	Fernando Cortes Mcallister-	Nombrado por Consejo de Fundadores	Ex
8.	Joaquín Eduardo Oramas Leuro	Nombrado por Consejo de Fundadores	A
9.	Victor Hugo Ramirez Peña	Representante Directores de Centro Regional	A
10.	Jenny Liliana Cañon Vargas	Representante Profesores	Ex
11.	Paula Tatiana Nieto Rodriguez	Representante Estudiante	A
12.	Sandra Ximena Tarazona García	Secretaria Rectoría Cundinamarca	A
13.	Sandra Milena Cárdenas	Directora de proyección Social Rectoría Cundinamarca	I
14.	Juan Gabriel Castañeda	Director de Investigaciones Rectoría Cundinamarca	I
15.	Ervin Yesith Quitian	Director Administrativo y Financiero Rectoría Cundinamarca	I
16.	Luis Alfonso Gonzalez Bernal	Director de Planeación Rectoría Cundinamarca	I

(A= Asistió, I= Invitado, Ex= Excusado, NA= No Asiste)

Orden del día

1. Oración
2. Verificación del quórum
3. Lectura de Compromisos y aprobación del acta No. 042 de 12 de Julio de 2018

4. Progresos y avances del Rector General
5. Informe General de Gestión Rector Sede Cundinamarca (Infraestructura y capital relacional)
6. Informe percepción de empresarios
7. Comportamiento de matrículas del segundo semestre y la evolución de la campaña de estrategia financiera para reintegro y reingreso aprobada por la Rectoría General "Quiero regresar a la universidad".
8. Propositiones y Varios.

No.	Compromisos Reuniones	Fecha Sesión	Fecha de Ejecución	Responsables
1.	Elaboración de escrito sobre la estrategia aplicada por la Dirección Administrativa y Financiera de la Rectoría Cundinamarca, de cómo atacar el ausentismo antes de que se genere, y hacer envío a todos los Directores Administrativos y Financieros del sistema para replicar modelo.	09-10-2018	Antes de la sesión del mes de Octubre	Erwin Yesith Quitian, Director Administrativo y Financiero de la Rectoría Cundinamarca

No	Desarrollo de Reunión	Responsable
1.	<ul style="list-style-type: none"> o Oración. – <p>El Rector General UNIMINUTO, Padre Harold de Jesús Castilla Devoz (c.j.m), hace una pequeña oración, agradece a Dios por las bendiciones que recibimos todos los días, y pone en sus manos el desarrollo del Consejo Superior.</p>	Padre Harold de JesCastilla Devoz Rector General
2.	<ul style="list-style-type: none"> o Lectura de Compromisos y aprobación del acta No. 042 de 12 de Julio de 2018: 1) <i>Informe percepción de empresarios frente a graduados y prácticas profesionales:</i> <p>La Secretaria de Sede Cundinamarca, Sandra Ximena Tarazona García, expresa que es un tema que se desarrollará en el presente consejo.</p>	Jairo Enrique Cortes Barrera Rector Sede Cundinamarca

<p>2) <i>Elaboración de Acuerdos Académicos sobre los programas aprobados en sesión:</i></p> <p>La Secretaria de Sede Cundinamarca Sandra Ximena Tarazona García, manifiesta los acuerdos fueron elaborados y aprobados por la Vicerrectoría Académica de la Rectoría Cundinamarca.</p> <p>El Doctor Hugo Fernando Valderrama, presidente del Consejo Superior, pregunta a los consejeros si existen observaciones al acta, se da aprobación por unanimidad al Acta No. 042 por parte de los miembros del consejo.</p>	
<p>o Progresos y avances del Rector General</p> <p>El Rector General UNIMINUTO, Padre Harold de Jesús Castilla Devoz (c.j.m), toma la palabra, se refiere a la importancia del cumplimiento de los tiempos para entrega de acta de Consejo Superior, y la asignación de compromisos. Así mismo, se refiere al adecuado manejo de los Registros Calificados de la Institución; teniendo en cuenta que los programas académicos, su renovación y alta calidad, son el producto principal de UNIMINUTO, se refiere al permanente manejo de los programas por parte del equipo de la Rectoría Cundinamarca.</p> <p>Por otra parte, menciona que se está a la expectativa de esos programas grandes, que se encuentran en la ruta de renovación de registros calificados. En éste sentido, expresa que se le ha dado respuesta a los autos de acuerdo a las peticiones que el Ministerio de Educación ha hecho, en términos de investigación y en términos de factor profesores, teniendo en cuenta que son los dos aspectos que más se exigen en ámbitos de la educación superior en Colombia, como perspectiva o atributos de calidad. Manifiesta que se han respondido esos autos, de manera especial para los programas del área administrativa y de ciencias contables, de igual forma se refiere al programa de Psicología, en cuanto a sus áreas de formación; teniendo en cuenta las exigencias del MEN, sobre áreas como psicología clínica, y los convenios que se han de realizar con las distintas entidades de salud, para el desarrollo de las prácticas profesionales por parte de los estudiantes.</p> <p>La Vicerrectora Académica Rectoría Cundinamarca, Carolina Tovar Torres, se refiere a los créditos del área de psicología clínica y su aplicación, lo que implica que se deben celebrar convenios con Hospitales o contar con un centro que cumpla con las características clínicas que requiere el área de la salud, por ende, la modificación curricular, implica que se aclare el proceso, y que se aclare que UNIMINUTO no cuenta con clínica y que el enfoque como Institución es más social-comunitario, para evitar tipos de recursos que le implican un esfuerzo a la institución.</p>	<p>Padre Harold de Jesús Castilla Devoz.- Rector General</p>

	<p>El Rector General UNIMINUTO, Padre Harold de Jesús Castilla Devoz (c.j.m), cierra su intervención en éste punto, citando el cumplimiento de metas académicas y financieras, en cuanto a las cifras académicas, expresa que se encuentra en un 84,74% y en términos de ingresos totales, se encuentra en un 83.78%, manifiesta que el proyecto educativo de UNIMINUTO, tiene que ser consistente y coherente con la misión y la visión institucional, teniendo en cuenta que somos la Institución de Educación Superior privada, más pública. Expresa que es el momento de hacer un ejercicio de prevención financiera, por unos dos o tres años.</p>	
3.	<p>o Informe General de gestión Rector Sede Cundinamarca (Infraestructura y capital relacional)</p> <p>El Rector Sede Cundinamarca, ingeniero Jairo Enrique Cortes Barrera, interviene haciendo una revisión del tema de infraestructura, se refiere a las negociaciones que se han venido desarrollando sobre la venta de la Torre B del edificio de CERES - Zipaquirá, las cuales luego de la votación del Consejo Municipal de la Alcaldía de Zipaquirá, en beneficio de la Institución, estas no tuvieron viabilidad.</p> <p>Así mismo, se refiere a las intenciones que tiene la Rectoría Cundinamarca, de adquirir un bien inmueble para la destinación del funcionamiento del Centro Regional Madrid, menciona la propuesta que fue recibida, la cual se sale del presupuesto. Expresa que es necesario que el Centro Regional Madrid, adquiera la infraestructura propia, teniendo en cuenta la solicitud de programas nuevos, y las prohibiciones por parte de la Gobernación de Cundinamarca de hacer uso de infraestructuras de carácter público, tales como Instituciones Educativas.</p> <p>La Secretaria de la Sede Cundinamarca, Sandra Ximena Tarazona García, da una explicación a la disposición normativa que consagra esta prohibición, expresa que desde el ejercicio que se ha hecho desde la Rectoría Cundinamarca, en su mayor extensión, se ha tratado de celebrar convenios con Instituciones educativas departamentales, entidades de sector público, y establecer excelentes relaciones, donde se otorga un aporte como apoyo, sin embargo, tributariamente se debió hacer la revisión del tema para no incurrir en una posible evasión, pues se determinó debían manejarse como contrato de arrendamiento y la Ley determina que en éstos casos no solo debe vincularse a los rectores de colegios pues no tienen representación legal sino a quien figura como representante y propietario del municipio sea Secretaria de Educación Departamental o municipio, y el departamento no concibe un ingreso directo a la IED sino que se queda con el ingreso y no les parece atractivo tenernos.</p>	<p>Jairo Enrique Cortes Rectoría Cundinamarca</p>

Además, manifiesta que, a partir de la modificación a los lineamientos, cualquier cuestión relacionada con infraestructura (arrendamientos-comodatos) primero tendrá que pasar por la aprobación del Consejo Superior, con el fin de tener un mejor manejo de los recursos económicos de la Rectoría.

El Rector Sede Cundinamarca, ingeniero Jairo Enrique Cortes Barrera, se refiere a la contratación de profesores que se está haciendo por parte de la Rectoría, y a los inconvenientes que se han tenido en dar cumplimiento a las exigencias del MEN para dar la renovación de registros calificados, tales como lo son la contratación de profesores con nivel de formación mínimo en maestría y con producción académica.

El Rector General UNIMINUTO, Padre Harold de Jesús Castilla Devos (c.j.m) manifiesta que Rectoría Cundinamarca ha hecho un excelente trabajo, en cuanto a la elaboración de productos, por ese motivo, dicha rectoría cuenta con visitas de pares programadas.

La Dirección de Planeación y Desarrollo de la Rectoría Cundinamarca, a cargo de Luis Alfonso González Bernal presenta el avance de la medición del periodo 2018-1 de los indicadores del Plan de Desarrollo que según reportes de las áreas de Sede permiten realizar seguimientos preventivos.

▪ **Autoevaluación de Programas- 2018-1:**

Nombre de Indicador	Formula del Indicador	Periodicidad	Medición Parcial 2018-1
Autoevaluación de programas	(Número de programas académicos (pregrado y posgrado) que realizan autoevaluación periódica) / (Número de programas académicos planeados para realizar autoevaluación)*100	Anual	50% del proceso

La autoevaluación periódica de programas se realiza de forma anual a toda la oferta Sede Cundinamarca, a la fecha se le ha realizado a 51 de 52 programas surtiendo las siguientes etapas, en cumplimiento del cronograma propuesto:

- Fase 1. Conceptualización
 - Fase 2. Sensibilización y divulgación
 - Fase 3. Recopilación y reconstrucción de la información
 - Fase 4. Valoración y juicios
- Etapas por ejecutar:

Fase 5. Elaboración de informe y plan mejora
 Fase 6. Sistematización de experiencias
 Fase 7. Mejoramiento continuo
 Fase 8. Inicio siguiente autoevaluación

La Vicerrectora Académica Rectoría Cundinamarca, Carolina Tovar Torres, expresa que, en la Rectoría Cundinamarca, funcionan 25 programas, de los cuales 5 son propios, uno por extensión y los demás por ampliación, se está aplicando una estrategia para ampliar los programas propios a doce (12), dichos programas están replicados en 52.

▪ **Estudiantes Nuevos 2018-1:**

Nombre de Indicador	Formula del Indicador	Periodicidad	Medición Parcial 2018-1
Estudiantes nuevos	Número de estudiantes nuevos de programas UNIMINUTO	Semestral	92%

Las metas de estudiantes nuevos son proyectadas por la Dirección de Planeación y Desarrollo de la Rectoría y la Coordinación de Mercadeo, siendo estas concertadas por las Direcciones de los Centros Regionales. Los resultados de estas son entregados para el desarrollo del plan operativo del año lectivo siguiente.

La Coordinación de Mercadeo ha realizado las siguientes acciones para la campaña 2018-I de estudiantes nuevos.

- Plan estratégico 2018-I enfocado en 5 componentes (Estudiantes, marca, alianzas, comunicaciones y servicio), como fortalecimiento de marca.
- Enfoques marketing relacional, marketing digital, geomarketing, marketing de experiencias y marketing social.

• **Deserción 2018-1:**

Nombre de Indicador	Formula del Indicador	Periodicidad	Medición Parcial 2018-1	Meta	% Cumplimiento
Deserción	Deserción anual	Semestral	9,24%	9%	97,40%

El valor promedio de deserción del Sistema UNIMINUTO al periodo 2018-1 es de **9,63%**. (Programas Semestrales). El resultado obtenido en la Rectoría Cundinamarca es producto a la gestión de campañas y acompañamiento que se realiza desde Bienestar Universitario a los estudiantes.

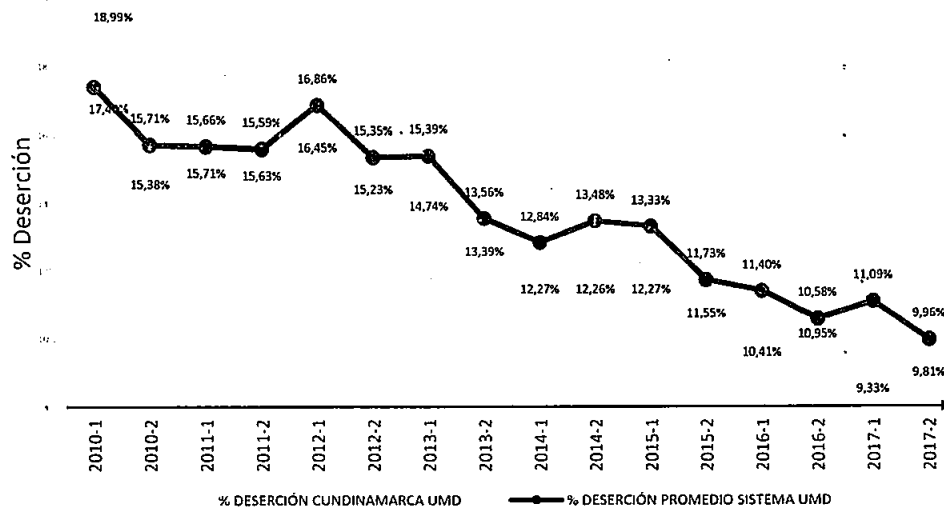

• **Investigadores 2018-1:**

Nombre del Indicador	Periodicidad	Medición Parcial 2018-1	Meta	% Cumplimiento
Grupos Colciencias	Anual	1	2	50%
Categorización de investigadores	Anual	1	2	50%
Dedicación a la investigación	Semestral	10%	6%	167%
Publicaciones académicas	Anual	6	3	200%
Financiación a la investigación	Semestral	0%	25%	0%
Formación de investigadores	Anual	6	4	150%
Investigación para la Innovación Social	Anual	15	3	500%

Para dar cumplimiento al indicador "Financiamiento a la Investigación" la Rectoría se encuentra a la espera de la aprobación de dos proyectos por 700 millones de pesos en Colciencias.

- **Servicios a Graduados 2018-1:**

Nombre de Indicador	Formula del Indicador	Periodicidad	Medición Parcial 2018-1
Servicios a graduados	(Número de graduados que reciben servicios de emprendimiento, empleabilidad, educación para la vida / total de graduados) *100	Anual	12%

La meta para el 2018 se encuentra en el 15%. Para el cierre del periodo 2018-1 se ha cumplido con un 80% de lo propuesto, en relación con los beneficios que reciben los graduados en Educación para la Vida, Emprendimiento y Empleabilidad

Línea de Acción	No. GRADUADOS
Educación para la vida	93
Emprendimiento	214
Empleabilidad	850
Graduados participantes 2018-1	1157
Total Graduados RCM	9581
Porcentaje de avance	12%

- **Internacionalización 2018-1:**

Nombre de Indicador	Formula del Indicador	Periodicidad	Medición Parcial 2018-1	Meta	% Cumplimiento
---------------------	-----------------------	--------------	-------------------------	------	----------------

Movilidad de estudiantes	(Sumatoria de los entrantes y salientes en movilidad internacional, / Total de estudiantes de pregrado y posgrado)*100	Semestral	0.55	0.13	423%
Movilidad de profesores	(Sumatoria de los profesores reportados con movilidad entrantes y salientes. / Total de profesores TCE)*100	Semestral	5.4	2.6	207%

La Oficina De Asuntos Internacionales de la Rectoría Cundinamarca ha enfocado todas sus acciones y actividades en la gestión, revisión y divulgación de los convenios de cooperación académica local, nacional e internacional con el fin de orientar y apoyar los procesos de movilidad estudiantil, divulgar becas y oportunidades para la comunidad, promover eventos culturales, organizar visitas internacionales, desarrollar programas de verano e invierno y contribuir a la consolidación de relaciones nacionales e internacionales.

- **Profesores por nivel de formación 2018-1:**

Nombre del Indicador	Periodicidad	Categoría	Medición Parcial 2018-1	Meta	% Cumplimiento
Profesores por nivel de formación	Semestral	Tecnólogo	0,00%	0%	
		Universitario	17,55%	32%	181%
		Especialista	47,22%	41%	86%
		Maestría	34,26%	27%	125%
		Doctorado	0,85%	0,4%	213%
		Posdoctorado	0,12%	0%	

La Rectoría Cundinamarca impulsando el compromiso Institución en ofrecer programas de calidad, ha consolidado el proceso de incentivar a los docentes a cursar

y aprobar sus estudios en niveles pos graduales mínimos en maestría, al igual que la contratación de docentes que cuenten con este tipo de estudios.

• **Escalafón Profesorial 2018-1:**

Nombre del Indicador	Periodicidad	Categoría	Medición Parcial 2018-1	Meta	% Cumplimiento
Escalafón profesoral	Semestral	Instructor 1	22%	26%	86%
		Instructor 2	60,05%	60%	100%
		Asistente 1	4,84%	12%	40%
		Asistente 2	3,63%	2%	182%
		Asociado 1	0,00%	0%	
		Asociado 2	0,24%	0%	
		Titular	0,00%	0%	

- El proceso de escalafón profesoral ha contribuido a la formación en Maestría.
- Implementación de pruebas de inglés de manera virtual y gratuita.
- La contratación de profesores con formación pos gradual según perfiles y requisitos sugeridos por el MEN para la acreditación y renovación de registros.

• **POBLACIÓN ESTUDIANTIL RECTORÍA CUNDINAMARCA A 2018-2**

CR- GIRARDOT – ESTUDIANTES 2018-2:

SEDE	PROGRAMA	MODALIDAD	PREG RADO	POSG RADO	TOTAL
CENTRO REGIONAL GIRARDOT	Administración en Salud Ocupacional	Distancia (Tradicional)	483		483
	Administración de Empresas	Presencial	200		200
	Administración Financiera Dist	Distancia (Tradicional)	117		117
	Comunicación Social Periodismo	Presencial	128		128
	Contaduría Pública	Distancia (Tradicional)	194		194
	Especialización en Gerencia Financiera	Distancia (Tradicional)		13	13

Especialización Gerencia de Proyectos	Distancia (Tradicional)		7	7
Ingeniería de Sistemas Uniminuto	Presencial	70		70
Ingeniería Civil	Presencial	548		548
Licenciatura en Pedagogía Infantil	Distancia (Tradicional)	84		84
Psicología	Distancia (Tradicional)	360		360
Tecnología en informática	Presencial	16		16
Trabajo Social	Presencial	238		238
Ingeniería Civil	Presencial	3		3
TOTAL		2441	20	2461

Fuente: Informe de Matricula Financiera Rectoría Cundinamarca, 8 de agosto 2018 10:00 am

SEDE	PROGRAMA	MODALIDAD	PREGRADO	POSGRADO	TOTAL
CP SUMAPAZ (PANDI)	Administración Salud Ocupacional	Distancia (Tradicional)	65		65
	Administración Empresas Distan	Distancia (Tradicional)	6		6
	Licenciatura en Pedagogía Infantil	Distancia (Tradicional)	60		60
CT APULO	Administración Salud Ocupacional	Distancia (Tradicional)	35		35
	Administración Empresas Distan	Distancia (Tradicional)	16		16
	Administración Financiera Dist	Distancia (Tradicional)	5		5
	Licenciatura en Pedagogía Infantil	Distancia (Tradicional)	47		47

CT MESA	LA	Administrac Salud Ocupacional	Distancia (Tradicional)	117		117
		Administración Financiera Dist	Distancia (Tradicional)	35		35
		Contaduría Pública	Distancia (Tradicional)	82		82
CT SILVANIA		Administrac Salud Ocupacional	Distancia (Tradicional)	112		112
TOTAL				580	0	580

TOTAL CENTRO REGIONAL GIRARDOT		3021	20	3041
---------------------------------------	--	-------------	-----------	-------------

Centro Regional – MADRID – ESTUDIANTES 2018-2:

SEDE	PROGRAMA	MODALIDAD	PREGRADO	POSGRADO	TOTAL
CENTRO REGIONAL MADRID	Administrac Salud Ocupacional	Distancia (Tradicional)	506		506
	Administración Empresas Distan	Distancia (Tradicional)	450		450
	Administración Financiera Dist	Distancia (Tradicional)	235		235
	Comunicación Social Distancia	Distancia (Tradicional)	50		50
	Especialización Gerencia de Proyectos	Distancia (Tradicional)		10	10
	Licenciatura en Pedagogía Infantil	Distancia (Tradicional)	211		211
	Tecnología en Logística	Presencial	9		9
	Tecnología en Logística Empresarial	Presencial	106		106
TOTAL			1567	10	1577

Fuente: Informe de Matricula Financiera Rectoría Cundinamarca, 8 de agosto 2018 10:00 am

SEDE	PROGRAMA	MODALIDAD	PREGRADO	POSGRADO	TOTAL
CP GUALIVA (VILLETETA)	Administración Salud Ocupacional	Distancia (Tradicional)	17		17
	Administración Empresas Distancia	Distancia (Tradicional)	39		39
	Administración Financiera Dist	Distancia (Tradicional)	1		1
	Contaduría Pública	Distancia (Tradicional)	52		52
CT FACATATIVA	Administración Salud Ocupacional	Distancia (Tradicional)	237		237
	Administración Empresas Distancia	Distancia (Tradicional)	105		105
	Administración Financiera Dist	Distancia (Tradicional)	55		55
CT FUNZA	Administración Salud Ocupacional	Distancia (Tradicional)	143		143
	Administración Empresas Distancia	Distancia (Tradicional)	214		214
	Administración Financiera Dist	Distancia (Tradicional)	30		30
CT GUADUAS	Administración Salud Ocupacional	Distancia (Tradicional)	91		91
	Administración Empresas Distancia	Distancia (Tradicional)	33		33
	Administración Financiera Dist	Distancia (Tradicional)	18		18
	Contaduría Pública	Distancia (Tradicional)	37		37

	Licenciatura en Pedagogía Infantil	Distancia (Tradicional)	22		22
CT VEGA LA	Administración Salud Ocupacional	Distancia (Tradicional)	95		95
	Administración Empresas Distan	Distancia (Tradicional)	73		73
	Administración Financiera Dist	Distancia (Tradicional)	11		11
	Licenciatura en Pedagogía Infantil	Distancia (Tradicional)	26		26
	Administración Salud Ocupacional	Distancia (Tradicional)	18		18
CT SAN JUAN RIO SECO	Administración Financiera Dist	Distancia (Tradicional)	7		7
TOTAL			1324	0	1324

TOTAL CENTRO REGIONAL MADRID 2891 40 2501

Centro Regional- SOACHA – Estudiantes 208-2:

SEDE	PROGRAMA	MODALIDAD	PREGRA DO	POSGRA DO	TOTAL
CENTRO REGIONAL SOACHA	Administración Salud Ocupacional	Distancia (Tradicional)	500		500
	Administración de Empresas	Presencial	606		606
	Administración Empresas Distan	Distancia (Tradicional)	317		317
	Administración Financiera Dist	Distancia (Tradicional)	159		159
	Comunicación Social Periodismo	Presencial	448		448
	Contaduría Pública	Distancia (Tradicional)	301		301
	CONTADURÍA PÚBLICA	Presencial	497		497

Especialización en Gerencia de Proyectos	Distancia (Tradicional)		27	27
Ingeniería de Sistemas Uniminuto	Presencial	115		115
Licenciatura en Educación Infantil	Presencial	118		118
Licenciatura en Pedagogía Infantil	Distancia (Tradicional)	102		102
Lic. en Pedagogía Infantil	Presencial	175		175
LICENCIATURA EN INFORMATICA	Presencial	3		3
Psicología	Presencial	774		774
Psicología	Distancia (Tradicional)	128		128
Tecnología informática	Presencial	124		124
Tecnología en Logística	Presencial	110		110
Tec en Automatización Industri	Presencial	62		62
Tec en Gestion de Mercadeo	Presencial	7		7
Tec Redes Comp Seg Informatica	Presencial	5		5
Tecnología Comunicación Gráfico	Presencial	20		20
Trabajo Social	Presencial	445		445
TOTAL		5016	27	5043

Fuente: Informe de Matricula Financiera Rectoría Cundinamarca, 8 de agosto 2018 10:00 am

SEDE	PROGRAMA	MODALIDAD	PREGRA DO	POSGR ADO	TOTAL
CT CHOACHI	Administrac Salud Ocupacional	Distancia (Tradicional)	76		76
	Administración Empresas Distan	Distancia (Tradicional)	57		57

	Administración Financiera Dist	Distancia (Tradicional)	16		16
	Licenciatura en Pedagogía Infantil	Distancia (Tradicional)	27		27
TOTAL			176	0	176

TOTAL CENTRO REGIONAL SOAGUA	5192	77	5219
------------------------------	------	----	------

Centro Regional- ZIPAQUIRÁ – ESTUDIANTES 2018-2:

SEDE	PROGRAMA	MODALIDAD	PREGRA DO	POSGRA DO	TOTAL
CENTRO REGIONAL ZIPAQUIRA	Administración de Salud Ocupacional	Distancia (Tradicional)	436		436
	Administración de Empresas	Presencial	452		452
	Administración de Empresas Distan	Distancia (Tradicional)	244		244
	Administración Financiera Dist	Distancia (Tradicional)	132		132
	Comunicación Social Periodismo	Presencial	246		246
	Contaduría Pública	Distancia (Tradicional)	150		150
	Ingeniería de Sistemas Uniminuto	Presencial	65		65
	Ingeniería Agroecológica	Presencial	155		155
	Ingeniería Civil	Presencial	454		454
	Licenciatura en Educación Infantil	Presencial	97		97
	Licenciatura en Pedagogía Infantil	Distancia (Tradicional)	177		177
	Lic. en Pedagogía Infantil	Presencial	124		124
	Tecnología informática en	Presencial	58		58

	Tecnología en Logística	Presencial	22		22
	Tecnología en Logística Empresarial	Presencial	42		42
	Tecnología Comunicación Gráfico	Presencial	96		96
	Tecnología en Electrónica	Presencial	2		2
	Trabajo Social	Presencial	349		349
	Ingeniería Civil	Presencial	1		1
	LICENCIATURA EN EDUCACIÓN INFANTIL	Distancia (Tradicional)	7		7
TOTAL			3309	0	3309

Fuente: Informe de Matricula Financiera Rectoría Cundinamarca, 8 de agosto 2018 10:00 am

SEDE	PROGRAMA	MODALIDAD	PREGRADO	POSGRADO	TOTAL
CP GUAVIO (GUASCA)	Administración Salud Ocupacional	Distancia (Tradicional)	49		49
	Administración Empresas	Distancia (Tradicional)	6		6
CT GACHETA	Licenciatura en Pedagogía Infantil	Distancia (Tradicional)	11		11
CT PALMA LA	Administración Salud Ocupacional	Distancia (Tradicional)	39		39
	Administración Empresas	Distancia (Tradicional)	1		1
CT PACHO	Administración Salud Ocupacional	Distancia (Tradicional)	28		28
CT UBATE	Administración Salud Ocupacional	Distancia (Tradicional)	170		170
	Administración Financiera	Distancia (Tradicional)	62		62

	Licenciatura en Pedagogía Infantil	Distancia (Tradicional)	55		55
TOTAL			421	0	421

TOTAL CENTRO REGIONAL ZIAPAQUIRA		3730	0	3730
----------------------------------	--	------	---	------

RECTORÍA CUNDINAMARCA		PREGRADO	POSGRADO	TOTAL
POBLACIÓN	ESTUDIANTIL			
2018-2	14.834		57	14.891

El Director Administrativo y Financiero de la Rectoría Cundinamarca, Ervin Yesith Quitian, interviene y expresa como se llegan a las cifras anteriormente presentadas, razón por la cual procede a hacer la presentación de:

- Estrategia de vinculación VGB (Quiero Regresar a la Universidad): Base - 635 - Contacto 401 - Estudiantes 9 - Matriculados – 32 con recibo de pago.
- Estrategia Dirección Administrativa y Financiera: Por medio de la cual se busca atacar el ausentismo, antes de que se genere, se hizo el estudio, la depuración y quedaron 907 recibos generados sin recargo – se le invitó a cada uno a realizar matrícula, se hizo envío de mensajes de texto, y se obtuvieron 82 matriculados – 21 pagos parciales.
- Ampliación de fecha de matrícula sin Recargo, Contacto personal con el estudiante, Englobes de deuda con cooperativa

El Rector General UNIMINUTO, Padre Harold de Jesús Castilla Dévoz (c.j.m), da una breve explicación de la estrategia denominada Quiero Regresar a la Universidad, en la búsqueda de reducir la deserción. Por otra parte, solicita a Erwin Yesith Quitian, Director Administrativo y Financiero de la Rectoría Cundinamarca que haga un escrito sobre la Estrategia aplicada por la DAF, de cómo atacar el ausentismo antes de que se genere, y que les haga envío a todos los Directores Administrativos y Financieros, teniendo en cuenta que son buenas practicas que deben ser aplicadas por las demás rectorías.

Con base a las estrategias anteriormente presentadas, presenta las cifras, de acuerdo a cada Centro Regional, del comportamiento de matrículas periodo académico 2018-2.

Centro Regional	Tipo estudiante	Metas 2018-II	Matriculados	% Cumpi
CR GIRARDOT	Total CRG	3.110	2.924	94,0%
	Antiguo	2.949	2.820	95,6%
	Nuevo	161	104	64,6%
CR MADRID	Total CRM	2.976	2.857	96,0%
	Antiguo	2.881	2.831	98,3%
	Nuevo	95	26	27,4%
CR SOACHA	Total CRS	5.365	5.158	96,1%
	Antiguo	4.793	4.658	97,2%
	Nuevo	572	500	87,4%
CR ZIPAQUIRA	Total CRZ	3.820	3.675	96,2%
	Antiguo	3.415	3.433	100,5%
	Nuevo	405	242	59,8%
Total Rectoría		15.271	14.614	95,7%

Análisis de tipo de matrícula (Pagos 100% y Pagos Parciales)

Centro de Operación	Cuarto de Matrícula	de Matrícula plena	Media matrícula	Total
CR GIRARDOT	40	2941	60	3041
CR MADRID	74	2791	36	2901
CR SOACHA	116	4758	345	5219
CR ZIPAQUIRA	79	3421	230	3730
Total Rectoría	309	13911	671	14891

Así mismo presenta las siguientes cifras:

Ingresos netos por Matrícula \$ 22.775 millones de pesos	Subsidios entregados \$9.089 millones de pesos	Becas otorgadas \$546,3 millones de pesos
---	--	---

• **INFORME PERCEPCIÓN DE EMPRESARIOS:**

INFORME DE PERCEPCIÓN Y NECESIDADES DE EMPRESARIOS –2018

La Directora de Proyección Social de la Rectoría Cundinamarca, Sandra Milena Cárdenas, hace la presentación del informe de percepción y necesidades de empresarios –2018. El cual se desarrolla en dos fases:

UNIMINUTO **INFORME CONVENIOS**

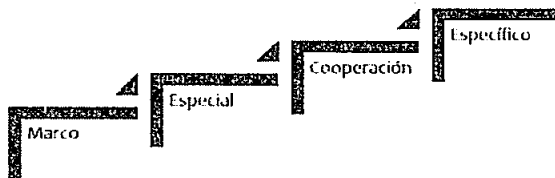

HISTORICO	611
TOTAL RECTORÍA CUNDINAMARCA	514

CENTRO REGIONAL	VIGENCIA	TOTAL CONVENIOS
GIRARDOT	2018-2026	201
MADRID	2019-2023	42
SOACHA	2018-2023	115
ZIPAQUIRÁ	2019-2023-Indefinidos	133
RECTORÍA	2018-2023	23

Juan Gabriel Castañeda
 Director de Investigaciones
 Rectoría Cundinamarca

UNIMINUTO **INFORME DE PERCEPCIÓN**

CENTRO REGIONAL

GIRARDOT	62
MADRID	29
SOACHA	67
ZIPAQUIRÁ	73

TOTAL EMPRESAS ENCUESTADAS	231
PROCENTAJE FRENTE AL TOTAL	46%

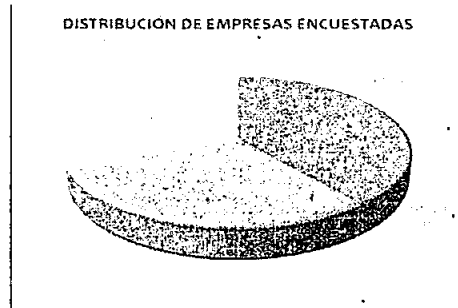
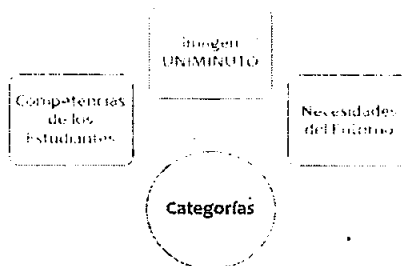

SPSS- Alpha de Cronbach de 0,92

De igual forma desarrolla cuales son las competencias de los estudiantes: Las cuales están enfocadas básicamente en cuestionar cual es la percepción que se tiene en cuanto a las competencias de los estudiantes, en relación con la pertinencia en el territorio, y desempeño profesional.

UNIMINUTO Corporación Universitaria Minuto de Dios Educación de calidad al alcance de todos. Bogotá, Colombia

COMPETENCIAS DE LOS ESTUDIANTES

Preguntas

- ¿El estudiante cuenta con las competencias adecuadas para el desarrollo de su práctica profesional?
- ¿Las competencias de desarrollo profesional de los Programas de UNIMINUTO CRM en los ámbitos local, regional e internacional son acordes para el territorio.
- ¿El estudiante demuestra un conocimiento innovador que se ve reflejado en el valor agregado durante el desarrollo de la misma?
- ¿Las habilidades del ser (Aptitudes, actitudes) del estudiante son pertinentes para desempeñar las tareas asignadas?
- El desempeño profesional del estudiante fue:
 - ¿El estudiante cumplió con los objetivos?
 - ¿Como resultado de su PP, el estudiante cuenta con las habilidades y competencias para continuar con su desarrollo profesional?
- ¿La empresa aportó al estudiante competencias en su profesión?

UNIMINUTO Corporación Universitaria Minuto de Dios Educación de calidad al alcance de todos. Bogotá, Colombia

COMPETENCIAS DE LOS ESTUDIANTES

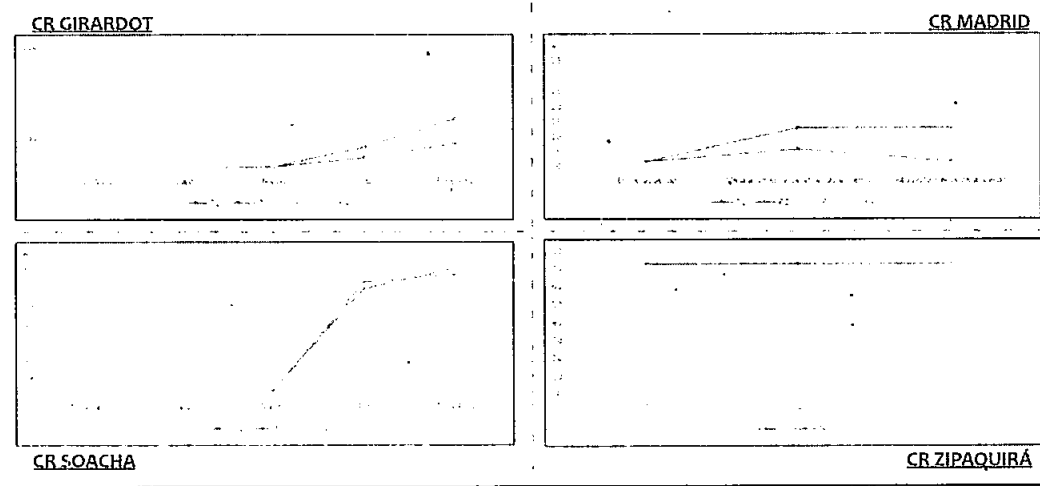

Como se puede evidenciar, la percepción que tiene las empresas en cuanto a los estudiantes, se encuentran entre alto y muy alto, frente a las competencias de los estudiantes.

UNIMINUTO **IMAGEN UNIMINUTO**

CR GIRARDOT

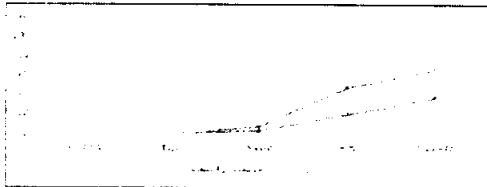

CR MADRID

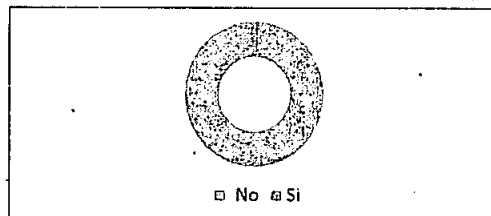
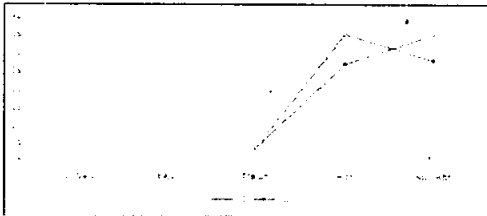
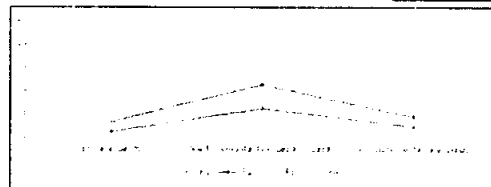

CR SOACHA

CR ZIQAQUIRÁ

Fuente: Encuestas Práctica Profesional 2010 Centros Regionales.

UNIMINUTO **NECESIDADES DEL ENTORNO**

CR GIRARDOT

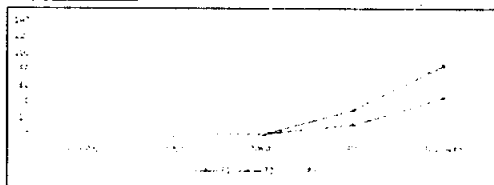

CR MADRID

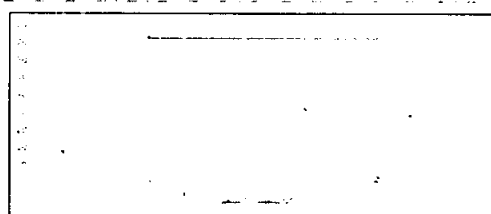
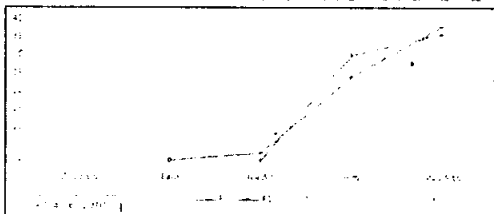
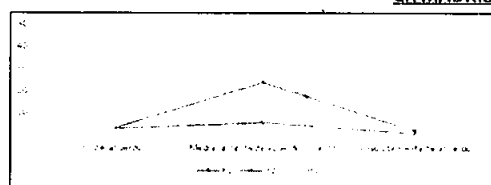

CR SOACHA

CR ZIQAQUIRÁ

Fuente: Encuestas Práctica Profesional 2010 Centros Regionales.

SUGERENCIAS PRESENTADAS

Reforzar Competencias para cargos específicos y generar más espacios de práctica como preparación para el futuro profesional.



DOCENCIA

Fortalecimiento de la Investigación con empresas y comunidades



INVESTIGACIÓN

Ampliar la Oferta de Educación Continua y vincular al sector empresarial para definirla.
Fortalecer la formación en Emprendimiento.



PROYECCIÓN SOCIAL

El Consejero Armando Sanchez, hace una pequeña intervención, por medio de la cual agradece a los presentes, a la Rectoría Cundinamarca, por su función, y excelente desempeño.

Se programa la próxima sesión, la cual se llevará en el Municipio de Girardot dentro del Centro Regional, garantizándose el hospedaje a los Consejeros para que puedan participar igualmente en ceremonia de graduación de dicho municipio de tal suerte se confirma que el Consejo Superior, se llevará a cabo al cierre de la tarde del 26 de Octubre de 2018 y el 27 de Octubre se desarrollará ceremonia de grados.

Se cierra la sesión a las 2: 00 p.m.

Hugo Valderrama (Presidente)

Sandra Ximena Tarazona García